LAPORAN TUGAS AKHIR MATA KULIAH REKAYASA KEBUTUHAN PERANGKAT LUNAK
"Aplikasi Sablon gelas Debest Printing"

RKPL B

Disusun Oleh:

Sepian Ekanugraha	124240028
Davi Praba Ashigi	124240014

SISTEM INFORMASI
JURUSAN INFORMATIKA
FAKULTAS TEKNIK INDUSTRI
UNIVERSITAS PEMBANGUNAN NASIONAL "VETERAN"
YOGYAKARTA

2025

DAFTAR ISI

DAFTAR ISI 2

BAB I 3

PENDAHULUAN 3

1. Gambaran Umum 3

1.1. Latar Belakang 3

1.2. Tujuan 3

BAB II 5

REQUIREMENT GATHERING 5

2. **Proses Requirement Elicitation & Analysis** 5

2.1. Daftar Narasumber 5

2.2. Daftar Pertanyaan 5

2.3. Daftar Observasi Aktivitas 5

2.4. Daftar Kebutuhan Dokumen 6

2.5. Identifikasi Masalah 6

2.6. Analisis PIECES 7

2.7. Kebutuhan Fungsional 8

2.8. Kebutuhan Non-fungsional 9

BAB III 10

PERANCANGAN SISTEM 10

3. **Perancangan Sistem** 10

3.1. DFD 10

3.1.1. DFD Level 0 10

3.1.2. DFD Level 1 10

3.1.3. DFD Level 2 11

3.1 Use Case Diagram 13

3.2. Use Case Text 13

3.3. Activity Diagram 19

3.4. Sequence Diagram 22

3.5. ERD 25

3.6. Class Diagram 25

3.7. LKT 26

BAB I

PENDAHULUAN

1. Gambaran Umum

1.1. Latar Belakang

Perkembangan teknologi informasi pada era digital saat ini memberikan dampak signifikan terhadap berbagai bidang usaha, termasuk industri percetakan dan sablon. Banyak perusahaan sablon yang masih menggunakan metode konvensional dalam proses pemesanan dan pemasaran produknya. Hal ini sering kali menimbulkan kendala, terutama dalam hal kecepatan layanan, efisiensi kerja, dan kepuasan pelanggan.

Salah satu contohnya adalah DeBest Printing, sebuah perusahaan sablon gelas yang melibatkan berbagai pihak dalam operasionalnya, seperti pelanggan, admin, desainer, pekerja/pengrajin, dan pemilik perusahaan. Permasalahan utama yang dihadapi perusahaan ini terletak pada segi pemasaran dan proses pemesanan. Saat ini, pelanggan yang ingin melakukan pemesanan harus menghubungi pemilik perusahaan secara langsung, baik melalui telepon maupun media sosial. Hal ini dinilai kurang efektif karena sering menimbulkan kesalahan komunikasi, memperlambat proses pemesanan, dan menyulitkan pelanggan dalam menyampaikan keluhan atau memantau status pesanan.

Selain itu, ketiadaan sistem informasi yang terintegrasi juga membuat alur kerja antar karyawan menjadi kurang terstruktur. Admin kesulitan dalam mencatat data pesanan, desainer tidak memiliki alur yang jelas dalam mengirimkan desain kepada pelanggan, pekerja harus menunggu instruksi manual, dan pemilik tidak dapat memantau jalannya bisnis secara real-time. Kondisi ini tentu dapat menurunkan kualitas pelayanan serta menghambat perkembangan usaha.

Berdasarkan permasalahan tersebut, dibutuhkan sebuah Sistem Informasi Pemesanan dan Keluhan Pelanggan yang terintegrasi untuk DeBest Printing. Sistem ini diharapkan mampu memperbaiki proses pemesanan, mempercepat alur komunikasi antara pelanggan dan pihak perusahaan, meningkatkan efisiensi kerja karyawan, serta menyediakan data laporan yang akurat untuk pemilik perusahaan dalam mengambil keputusan strategis.

1.2. Tujuan

Tujuan pembuatan laporan atau dokumen Spesifikasi Kebutuhan Perangkat Lunak (SKPL) ini adalah untuk memaparkan spesifikasi kebutuhan perangkat lunak yang akan dibuat serta dikembangkan bagi aplikasi sablon gelas DeBest Printing. Melalui pengumpulan dokumen kebutuhan ini, pengembang dapat menggunakan dokumen tersebut sebagai landasan dasar ataupun acuan dalam membangun sistem yang mampu mengintegrasikan alur kerja antara admin, desainer, dan pengrajin secara menyeluruh dan detail. Sedangkan dari sisi klien, yaitu pemilik DeBest Printing, dokumen ini digunakan untuk mencatat semua spesifikasi kebutuhan bisnis, mulai dari sistem pemesanan hingga monitoring laporan keuangan dan kinerja karyawan. Diharapkan dengan adanya dokumen ini, proses perancangan sistem informasi menjadi lebih terarah, fokus, dan mampu meningkatkan kualitas pelayanan kepada pelanggan

BAB II

REQUIREMENT GATHERING

2. **Proses Requirement Elicitation & Analysis**

2.1. Daftar Narasumber

1. Pemilik Toko
2. Admin
3. Desainer
4. Pekerja
5. Pelanggan

2.2. Daftar Pertanyaan

Pemilik Toko:

1. Apa kendala utama yang dihadapi dalam pengelolaan pesanan dan laporan saat ini?
2. Informasi apa saja yang dibutuhkan untuk memantau kinerja usaha?
3. Bagaimana harapan Anda terhadap sistem informasi yang akan dikembangkan?

Admin:

1. Bagaimana proses pencatatan pesanan yang dilakukan saat ini?
2. Kendala apa yang sering terjadi dalam pengelolaan data pelanggan dan pesanan?
3. Fitur apa yang dibutuhkan untuk mempermudah pekerjaan admin?

Desainer:

1. Bagaimana alur produksi sablon gelas yang berjalan saat ini?
2. Kendala apa yang sering dihadapi dalam proses produksi?

Pelanggan:

1. Bagaimana pengalaman Anda dalam melakukan pemesanan sablon gelas?
2. Kendala apa yang sering dialami saat memesan atau menunggu hasil pesanan?

Pekerja:

1. Bagaimana alur produksi sablon gelas yang berjalan saat ini?
2. Kendala apa yang sering dihadapi dalam proses produksi?

2.3. Daftar Observasi Aktivitas

1. Proses Pemesanan:

a. Pelanggan melakukan pemesanan secara manual melalui chat atau datang langsung.
b. Data pesanan dicatat secara terpisah sehingga berpotensi terjadi kesalahan.

2. Proses Desain:
   a. Desainer mengirim desain melalui media komunikasi terpisah.
   b. Revisi desain sering tidak terdokumentasi dengan baik.
3. Proses Produksi:
   a. Produksi dilakukan setelah desain disetujui pelanggan.
   b. Status produksi tidak dapat dipantau secara real-time oleh pelanggan.
4. Pengelolaan Laporan:
   a. Laporan pesanan dan pendapatan masih direkap secara manual.
   b. Pemilik kesulitan memantau performa usaha secara cepat.
5. Penanganan Keluhan:
   a. Keluhan pelanggan dicatat secara manual dan tidak terintegrasi dengan data pesanan.

2.4. Daftar Kebutuhan Dokumen

1. Dokumen Proses Pemesanan:

   Berisi alur pemesanan produk dari pelanggan hingga pesanan diproses.
2. Dokumen Desain Sablon:

   Berisi file desain, status persetujuan, dan catatan revisi desain
3. Dokumen Produksi:

   Mencatat proses produksi, status pengerjaan, dan hasil produksi.
4. Dokumen Pembayaran:

   Berisi informasi pembayaran pelanggan sebagai bukti transaksi.
5. Dokumen Keluhan Pelanggan:

   Digunakan untuk mencatat dan menindaklanjuti keluhan pelanggan.
6. Dokumen Laporan:

   Berisi laporan pemesanan, produksi, dan pendapatan untuk pemilik usaha.

2.5. Identifikasi Masalah

1. Proses pemesanan masih dilakukan secara manual, sehingga pencatatan data pesanan berpotensi tidak rapi, terjadi kesalahan input, atau pesanan terlewat.
2. Data pesanan tidak terintegrasi dalam satu sistem, sehingga admin mengalami kesulitan dalam menelusuri riwayat pesanan pelanggan.
3. Proses pembuatan dan revisi desain belum terdokumentasi dengan baik, karena desain dikirim melalui media komunikasi terpisah dan tidak tercatat secara sistematis
4. Pelanggan kesulitan memantau status pesanan dan desain, sehingga sering menanyakan progres pesanan secara berulang.

5. Proses produksi tidak terdokumentasi secara real-time, sehingga status pengerjaan pesanan sulit dipantau oleh admin maupun pelanggan.
6. Pengelolaan data produksi dan pembayaran masih dilakukan secara manual, yang berpotensi menimbulkan kesalahan pencatatan.
7. Penyusunan laporan masih dilakukan secara manual, sehingga pemilik usaha kesulitan memperoleh laporan yang cepat, akurat, dan terstruktur.
8. Penanganan keluhan pelanggan belum terintegrasi dengan data pesanan, sehingga proses tindak lanjut keluhan menjadi kurang efektif.
9. Belum adanya sistem terpusat yang mampu mengelola proses pemesanan, desain, produksi, pembayaran, keluhan, dan laporan secara terintegrasi.

2.6. Analisis PIECES

Jenis Analisis	**Kelemahan sistem lama**	**Sistem Baru**
Perfoemance	- Proses masih lambat karena semua alur harus melewati **admin** (bottleneck). - Revisi desain memakan waktu karena pelanggan tidak bisa langsung komunikasi dengan desainer.	- Dengan adanya website/aplikasi, pelanggan dapat langsung memesan produk tanpa harus menghubungi pemilik secara manual. - Produk bisa dipromosikan lebih efektif melalui katalog online.

Information	- Informasi status pekerjaan ke pelanggan masih terbatas hanya lewat **notifikasi dasar**. - Tidak ada monitoring progress dari pengrajin → pelanggan tidak tahu sejauh mana pesanannya sudah dibuat. - Pemilik hanya dapat laporan dari admin, sehingga **kurang transparan**.	- Pelanggan dapat membuat pesanan langsung dari sistem. - Status pesanan (baru, desain, produksi, selesai) dapat dipantau secara real-time. - Riwayat pesanan tersimpan otomatis dan mudah diakses.
Economy	- Potensi biaya lebih tinggi karena proses revisi berulang (tidak ada batasan). - Risiko kehilangan pelanggan karena pelayanan lambat	- Mengurangi biaya komunikasi manual (telepon/chat pribadi ke pemilik). - Meminimalisir - **biaya kesalahan**

		produksi akibat komunikasi manual (salah desain, salah jumlah cetak). - Pemasaran lebih luas dengan web → potensi peningkatan penjualan.

Control	- Pemilik tidak punya akses kontrol langsung ke status pesanan (hanya lewat admin). - Tidak ada kontrol otomatis untuk membatasi revisi desain (bisa menghambat pekerjaan) - Pengrajin tidak tercatat progress-nya dalam sistem (kurang tracking	- Data pelanggan, pesanan, dan transaksi tersimpan di database. - Hak akses diatur berdasarkan peran (CRUD sesuai role). - Pemilik bisa memantau aktivitas karyawan dan progres pesanan secara detail. - Proses kerja lebih terpantau oleh admin maupun pemilik.
Efficiency	- Alur komunikasi berlapis (pelanggan → admin → desainer → admin → pelanggan) → tidak efisien. - Admin terbebani terlalu banyak tugas (pemesanan, komunikasi, laporan). - Minim otomasi (notifikasi hanya ke pelanggan, bukan ke	- Proses manual yang sebelumnya lambat jadi lebih cepat. - Mengurangi beban kerja admin/pemilik karena tugas terdistribusi otomatis ke desainer & pekerja.

	desainer/pengrajin).	- Mengurangi biaya komunikasi manual (telepon/chat pribadi).
Service	- Pelayanan ke pelanggan kurang cepat (respon lama karena lewat admin dulu). - Tidak ada interaksi langsung dengan desainer → revisi bisa memakan waktu panjang. - Pelanggan tidak bisa memantau produksi secara langsung → menurunkan kepuasan.	- Pelanggan bisa memesan kapan saja (24/7) tanpa harus menunggu pemilik. - Keluhan pelanggan ditangani lebih cepat karena tercatat dalam sistem. - Notifikasi otomatis meningkatkan kepuasan pelanggan karena selalu mendapat update status pesanan

Tabel 1. Analisis PIECES

2.7. Kebutuhan Fungsional

A. Pelanggan

KF-01
Sistem memungkinkan pelanggan login.

KF-02
Sistem menampilkan katalog produk dan detail produk.

KF-03
Sistem memungkinkan pelanggan membuat pesanan, termasuk unggah desain atau permintaan desain.

KF-04
Sistem memungkinkan pelanggan melihat status pesanan dan desain.

KF-05
Sistem memungkinkan pelanggan menyetujui atau merevisi desain.

KF-06
Sistem memungkinkan pelanggan mengajukan keluhan.

B. Admin

KF-07

Sistem memungkinkan admin mengelola dan memverifikasi pesanan pelanggan.

KF-08

Sistem memungkinkan admin mengelola data pelanggan.

KF-09

Sistem memungkinkan admin menangani keluhan pelanggan.

C. Desainer

KF-10
Sistem memungkinkan desainer membuat dan merevisi desain pesanan.

D. Pekerja

KF-11
Sistem memungkinkan pekerja memproses pesanan dan memperbarui status produksi.

E. Pemilik

KF-12
Sistem memungkinkan pemilik melihat laporan pemesanan dan penjualan

BAB III

PERANCANGAN SISTEM

3. Perancangan Sistem

3.1. DFD

3.1.1. DFD Level 0

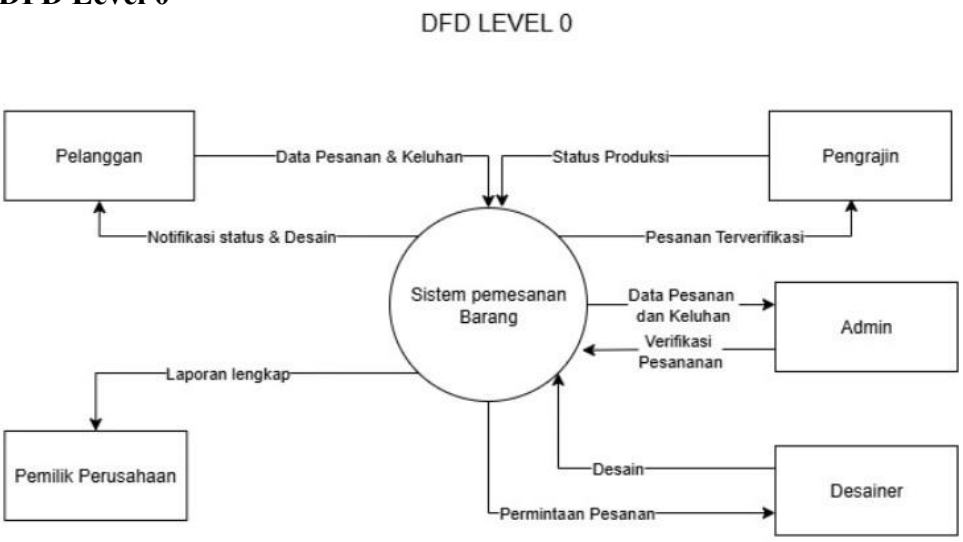

Gambar 1. DFD Level 0

3.1.2. DFD Level 1

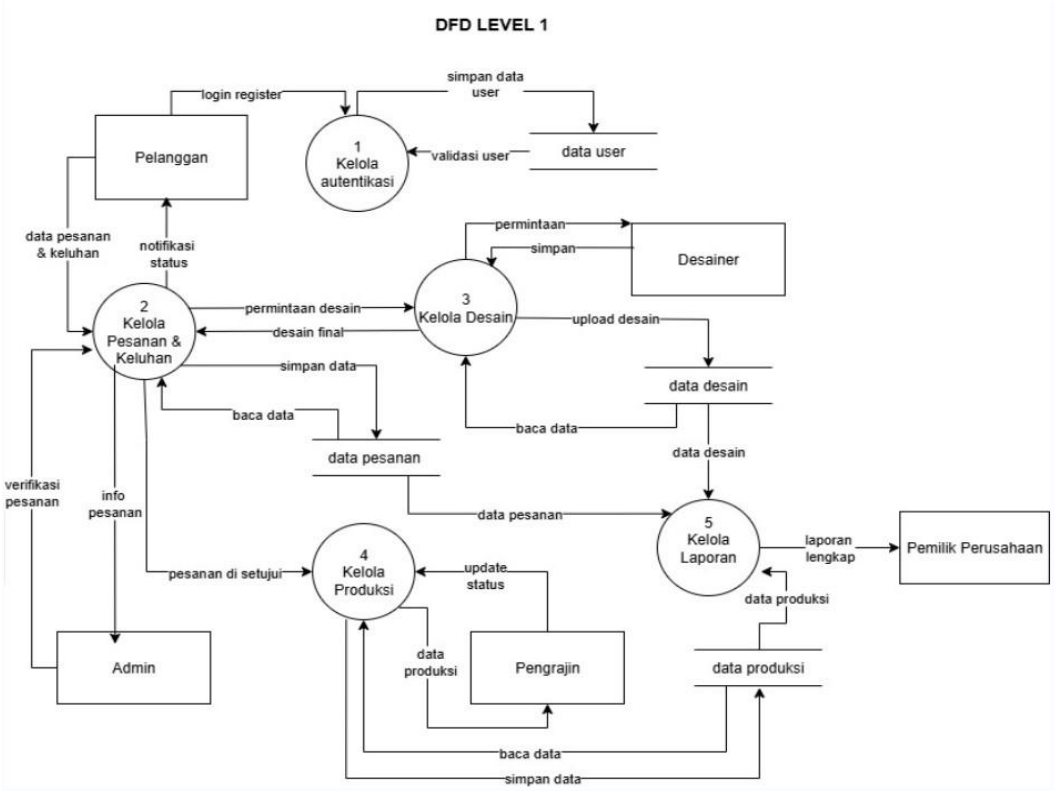

Gambar 2. DFD Level 1

3.1.3. DFD Level 2

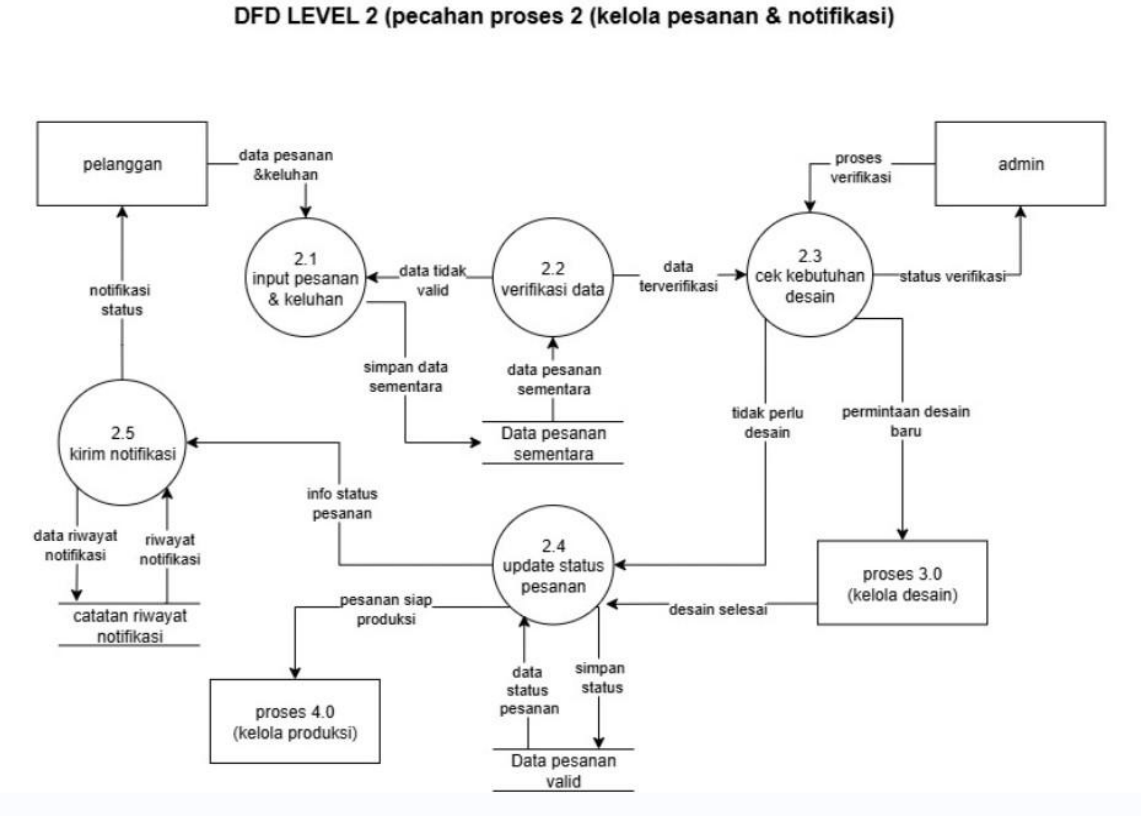

Gambar 3. DFD Leve

3.2. Use Case Diagram

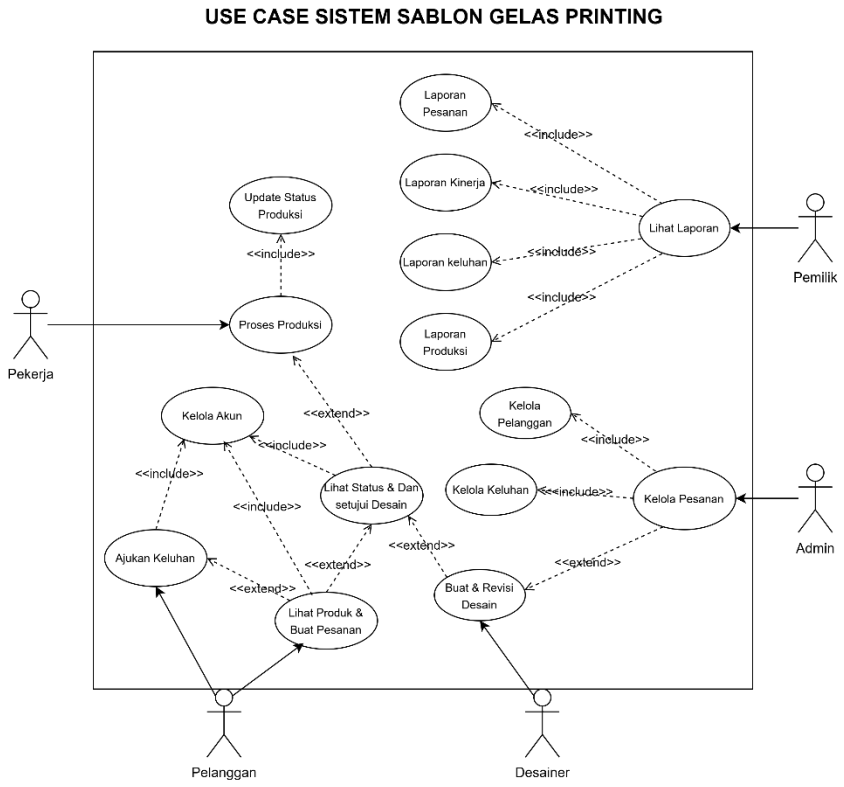

Gambar 5. Use Case Diagram

3.3. Use Case Text

Kelola Akun(LOGIN)

Use Case Name : Kelola Akun (Login)	
Actor(s) : Pelanggan	
Description : Pelanggan masuk ke sistem menggunakan email dan password.	
Purpose : Mengizinkan pelanggan mengakses fitur sistem.	
Preconditions : 1. Pelanggan memiliki akun yang sudah terdaftar.	
Postconditions : 1. Pelanggan berhasil masuk ke dashboard.	
Steps Performed (Main Path)	
Actor Action	System Reaction
1. Pelanggan membuka halaman login	
	2. Sistem menampilkan form login.
3. Pelanggan memasukkan email & password.	
	4. Sistem memvalidasi data login.
5. Pelanggan menekan tombol **Login**.	
	6. Sistem memvalidasi data.
7. Sistem menyimpan pesanan dan menampilkan notifikasi berhasil.	
	8. Sistem mengizinkan akses dan menampilkan dashboard.

Alternative Scenarios	
Skenario Alternatif: Pesanan Ditolak	
2. Pelanggan memasukkan password/email salah.	
	3. Sistem menampilkan pesan *"Email atau password salah."*

Lihat Produk & Buat Pesanan

Use Case Name : Lihat Produk & Buat Pesanan	
Actor(s) : Pelanggan	
Description : Pelanggan melihat katalog produk dan membuat pesanan dengan mengisi jenis produk, jumlah, dan mengunggah desain atau meminta pembuatan desain baru.	
Purpose : Memungkinkan pelanggan melakukan pemesanan secara mandiri melalui sistem.	
Preconditions : 1. Pelanggan sudah login ke sistem. 2. Produk sudah tersedia di katalog.	
Postconditions : 1. Pesanan tersimpan dengan status "Menunggu Verifikasi Admin".	
Steps Performed (Main Path)	
Actor Action	System Reaction
1. Pelanggan membuka katalog produk.	
	2. Sistem menampilkan daftar produk.
3. Pelanggan memilih produk.	
	4. Sistem membuka form pemesanan.
5. Pelanggan mengisi detail pesanan.	
	6. Sistem memvalidasi data.
7. Sistem menyimpan pesanan dan menampilkan notifikasi berhasil.	
	8. Sistem menyimpan pesanan dan menampilkan notifikasi berhasil.
Alternative Scenarios	
Skenario Alternatif: Pesanan Ditolak	
5. Pelanggan tidak mengisi kolom wajib.	
	6. Sistem menolak dan menampilkan *"Data belum lengkap."*

Lihat Status & Setujui Desain

Use Case Name : Lihat Status & Setujui Desain	
Actor(s) : Pelanggan	
Description : Pelanggan memantau status pesanan dan menyetujui desain final.	
Purpose : Memastikan desain sesuai keinginan pelanggan.	
Preconditions : 1. Desainer telah mengunggah desain.	
Postconditions : 1. Pesanan menjadi "Disetujui" .	
Steps Performed (Main Path)	
Actor Action	System Reaction

1. Pelanggan membuka halaman status.	
	2. Sistem menampilkan daftar status pesanan
3. Pelanggan memilih desain.	
	4. Sistem menampilkan desain final.
5. Pelanggan klik Setujui Desain.	
	6. Sistem mengubah status menjadi *Disetujui*.
Alternative Scenarios	
Skenario Alternatif:	
-	

Ajukan Keluhan

Use Case Name : Ajukan Keluhan	
Actor(s) : Pelanggan	
Description : Pelanggan membuat keluhan terkait pesanan atau layanan.	
Purpose : Menyediakan saluran resmi bagi pelanggan menyampaikan masalah.	
Preconditions : 1. Pelanggan login.	
Postconditions : 1. Keluhan tersimpan dengan status “Menunggu Tindakan”.	
Steps Performed (Main Path)	
Actor Action	System Reaction
1. Pelanggan membuka menu keluhan.	
	2. Sistem menampilkan form keluhan.
3. Pelanggan mengisi isi keluhan.	
	4. Sistem memvalidasi data.
5. Pelanggan klik **Kirim Keluhan**.	
	6. Sistem menyimpan keluhan dan menampilkan pesan sukses.
Alternative Scenarios	
Skenario Alternatif: Pesanan Ditolak	
-	

Kelola Pesanan

Use Case Name : Kelola Pesanan
Actor(s) : Admin
Description : Admin meninjau dan memverifikasi pesanan pelanggan
Purpose : Menentukan apakah pesanan dapat diproses atau ditolak.
Preconditions : 1. Terdapat pesanan masuk.
Postconditions : 2. Status berubah menjadi Terverifikasi atau Ditolak.
Steps Performed (Main Path)

Actor Action	System Reaction
1. Admin membuka daftar pesanan.	
	2. Sistem menampilkan pesanan baru.
3. Admin memilih pesanan.	
	4. Sistem menampilkan detail pesanan
5. Admin klik Verifikasi Pesanan..	
	6. Sistem mengubah status menjadi Terverifikasi.
Alternative Scenarios	
Skenario Alternatif: Pesanan Ditolak	
5. Admin klik Tolak Pesanan.	
	6. Sistem mengubah status menjadi Ditolak dan memberi notifikasi ke pelanggan.

Kelola Pelanggan

Use Case Name : Kelola Pelanggan	
Actor(s) : Admin	
Description : Admin mengelola data pelanggan.	
Purpose : Menjaga akurasi data pelanggan.	
Preconditions : 1. Data pelanggan tersedia.	
Postconditions : 2. Perubahan data pelanggan tersimpan	
Steps Performed (Main Path)	
Actor Action	System Reaction
1. Admin membuka menu data pelanggan.	
	2. Sistem menampilkan daftar pelanggan.
3. Admin memilih pelanggan.	
	4. Sistem menampilkan detail pelanggan.
5. Admin mengedit data.	
	6. Sistem menyimpan perubahan.
Alternative Scenarios	
Skenario Alternatif: Pesanan Ditolak	
7. Admin memasukkan data tidak valid.	
	8. Sistem menolak dan memberi pesan kesalahan.

Kelola Keluhan

Use Case Name : Kelola Pesanan
Actor(s) : Admin
Description Admin meninjau dan memproses keluhan pelanggan.
Purpose : Menangani masalah pelanggan secara resmi.
Preconditions : 1. Ada keluhan masuk.
Postconditions : 1. Keluhan berubah menjadi *Diproses* atau *Selesai*.
Steps Performed (Main Path)

Actor Action	System Reaction
1. Admin membuka menu keluhan.	
	2. Sistem menampilkan daftar keluhan.
3. Admin memilih keluhan.	
	4. Sistem menampilkan isi keluhan.
5. Admin memberi tanggapan.	
	6. Sistem menyimpan status keluhan terbaru.
Alternative Scenarios	
Skenario Alternatif: Pesanan Ditolak	

Buat & Revisi Desain

Use Case Name : Buat & Revisi Desain	
Actor(s) : Desainer	
Description : Desainer membuat atau merevisi desain pesanan.	
Purpose : Menyediakan desain final untuk disetujui pelanggan.	
Preconditions : 1. Pesanan berstatus *Butuh Desain*.	
Postconditions : 1. Desain final atau revisi diunggah.	
Steps Performed (Main Path)	
Actor Action	System Reaction
1. Desainer membuka pesanan yang butuh desain.	
	2. Sistem menampilkan detail pesanan.
3. Desainer membuat desain.	
	4. Sistem menunggu unggahan.
5. Desainer klik **Upload Desain**.	
	6. Sistem menyimpan desain dan mengirim ke pelanggan.
Alternative Scenarios	
Skenario Alternatif:	

Proses Produksi

Use Case Name : Proses Produksi	
Actor(s) : Pekerja	
Description : Pekerja memproses pesanan yang sudah disetujui desainnya.	
Purpose : Menghasilkan produk fisik sesuai pesanan.	
Preconditions : 1. Desain sudah disetujui.	
Postconditions : 1. Status pesanan menjadi “Selesai Produksi”.	
Steps Performed (Main Path)	
Actor Action	System Reaction
1. Pekerja membuka daftar pesanan siap produksi.	

	2. Sistem menampilkan pesanan.
3. Pekerja mulai memproduksi.	
	4. Sistem menunggu update.
5. Pekerja klik **Update Selesai**.	
	6. Sistem mengubah status menjadi "Selesai Produksi".
Alternative Scenarios	
Skenario Alternatif: Pesanan Ditolak	
3. Pekerja menambahkan catatan kendala.	
	4. Sistem menyimpan status sebagai *Tertunda* dan mencatat kendala.

Lihat Laporan

Use Case Name : Lihat Laporan	
Actor(s) : Pemilik	
Description : Pemilik melihat laporan bisnis keseluruhan..	
Purpose : Menghasilkan produk fisik sesuai pesanan.	
Preconditions : 2. Data laporan tersedia di sistem.	
Postconditions : 5. Pemilik berhasil melihat laporan lengkap.	
Steps Performed (Main Path)	
Actor Action	System Reaction
1. Pemilik membuka menu laporan.	
	2. Sistem menampilkan opsi laporan.
3. Pemilik memilih jenis laporan.	
	4. Sistem menampilkan laporan detail.
5. Pekerja klik **Update Selesai**.	
	6. Sistem mengubah status menjadi "Selesai Produksi".
Alternative Scenarios	
Skenario Alternatif: Pesanan Ditolak	
3. Pemilik memilih laporan tanpa data	
	4. Sistem menampilkan pesan *"Data tidak tersedia."*

3.4 Activity Diagram

3.4.1 Menu login atau registrasi

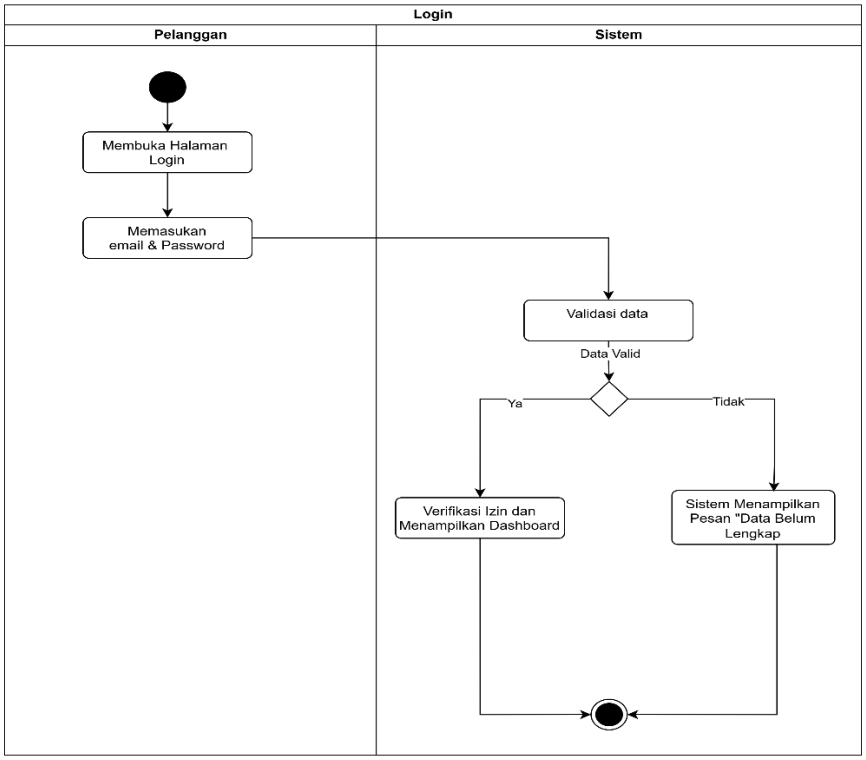

Gambar 3.4.1.1. Activity diagram menu login/registrasi

3.4.2 liat produk dan buaut pesanan

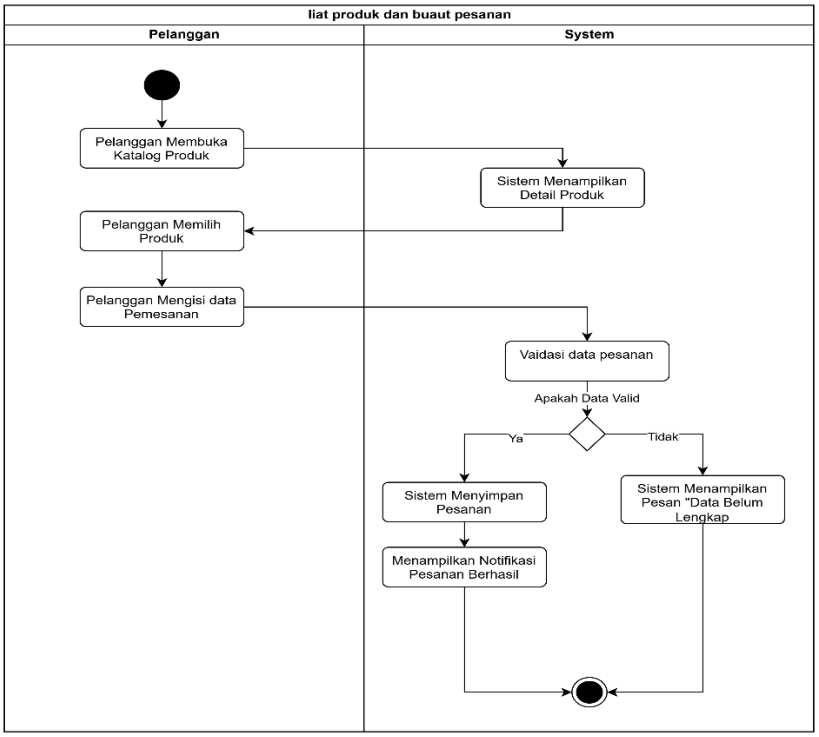

Gambar 3.4.2.2. liat produk dan buaut pesanan

3.4.3 Lihat Status & Setujui Desain

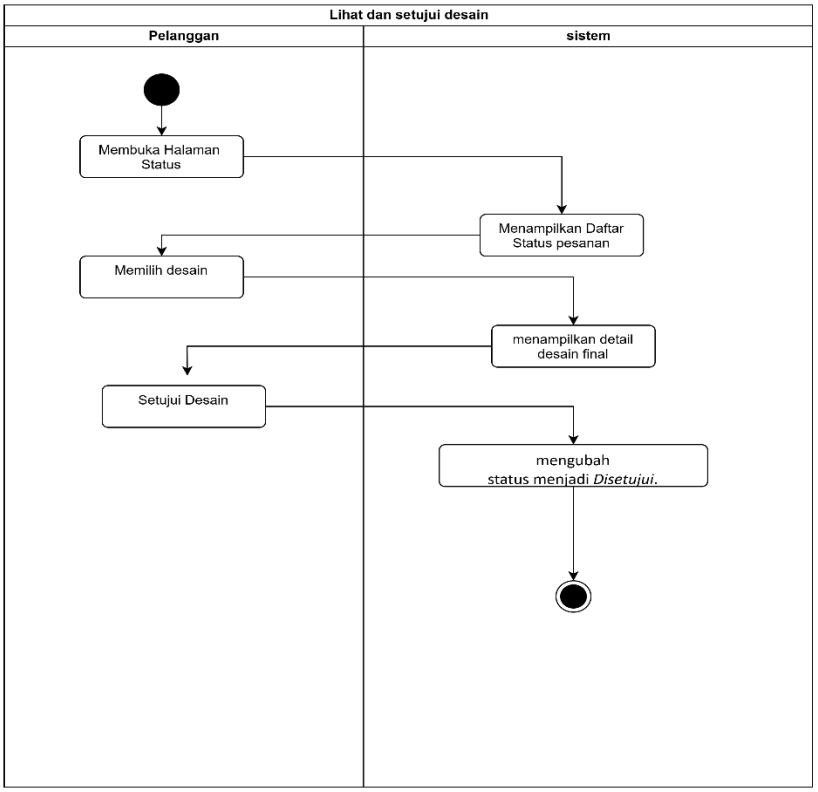

Gambar 3.4.3.3 Lihat Status & Setujui Desain

3.4.4 Ajukan keluhan

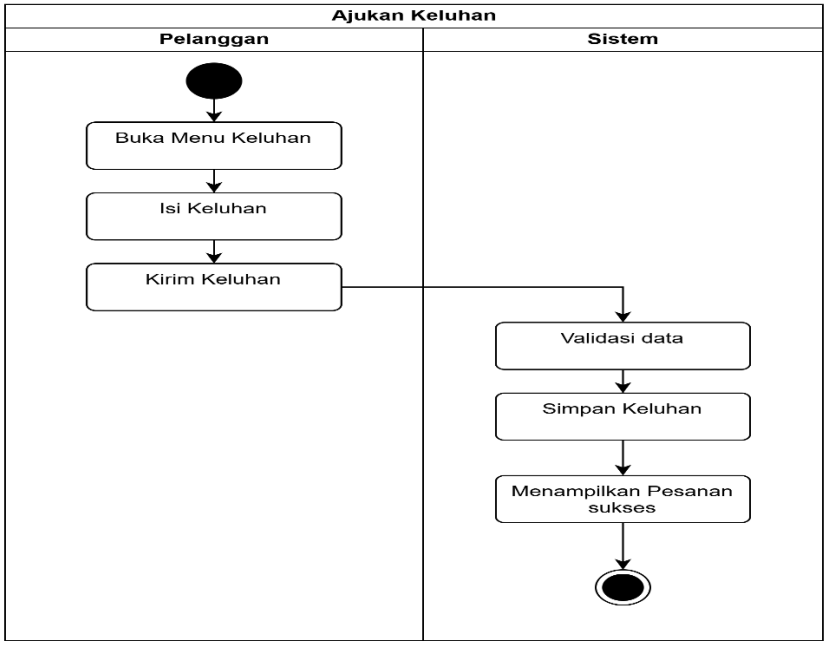

Gambar 3.4.4.4 Ajukan keluhan

3.4.5 Kelola Pesanan

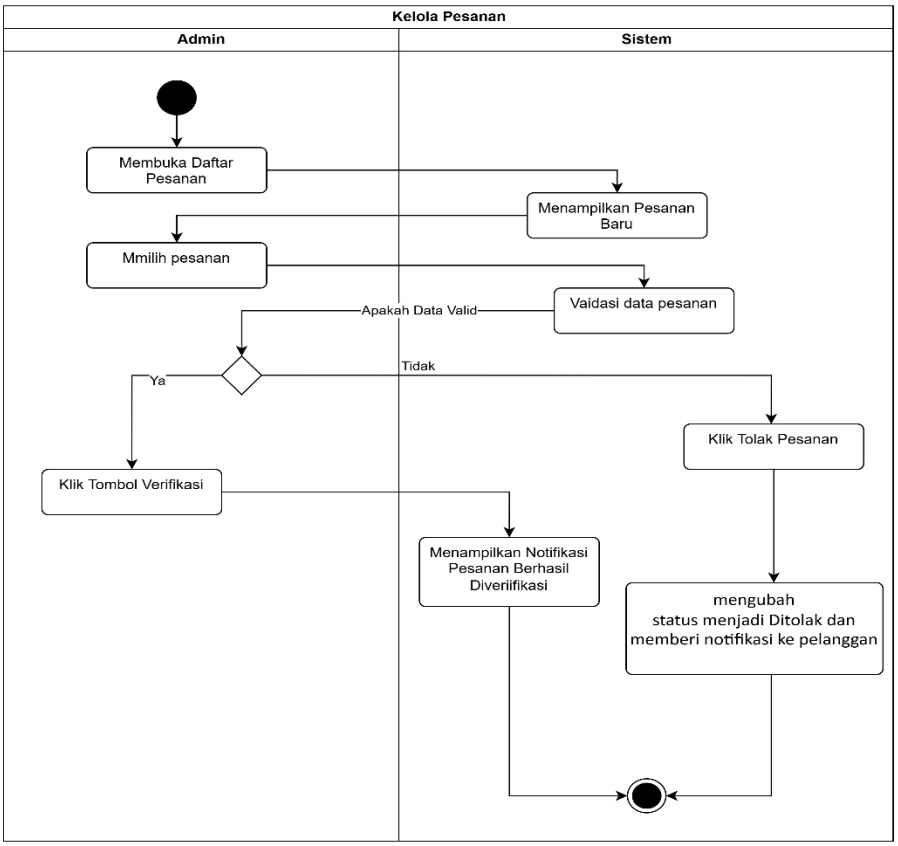

Gambar 3.4.5.5 Kelola Pesanan

3.4.6 kelola pelanggan

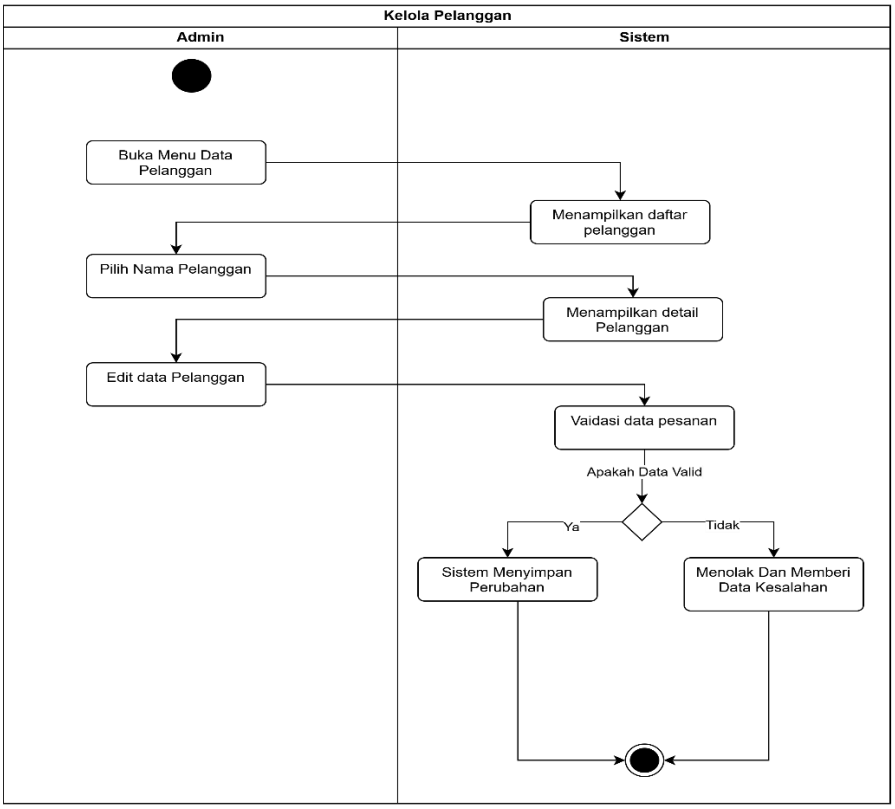

Gambar 3.4.6.6 kelola pelanggan

3.4.7 kelola keluhan

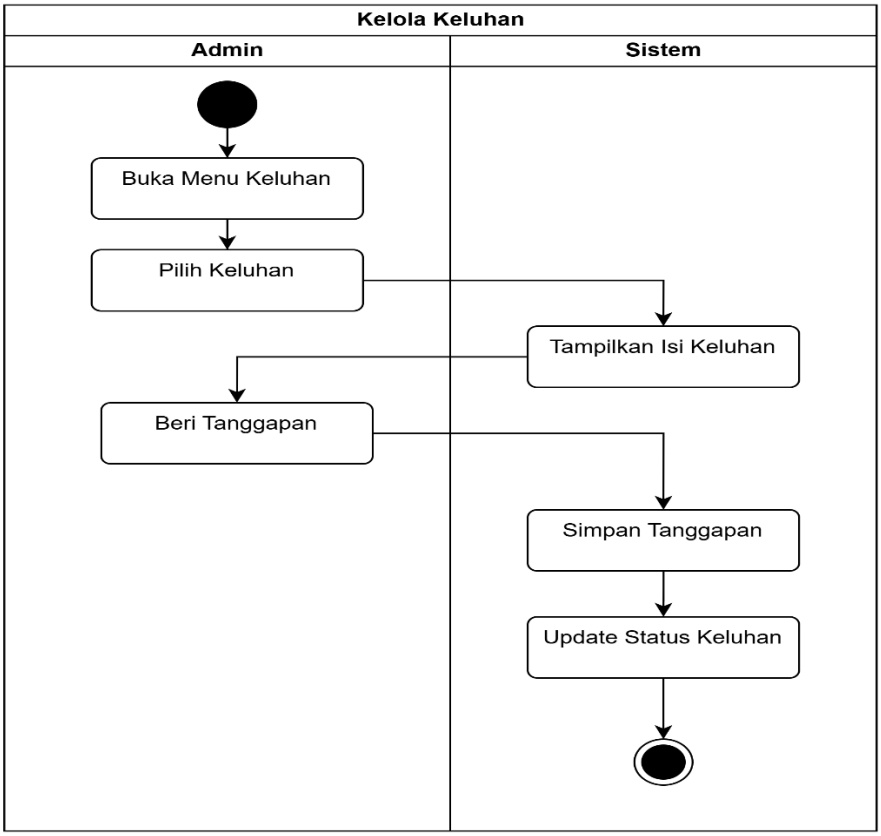

Gambar 3.4.7.7 kelola keluhan

3.4.8 buat revisi dan desain

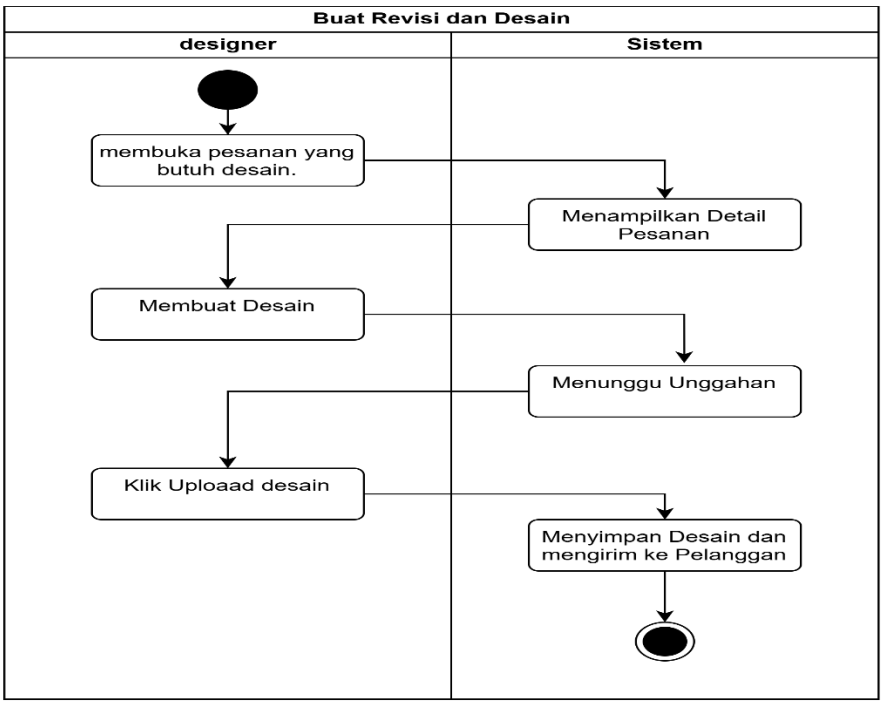

Gambar 3.4.8.8 buat revisi dan desain

3.4.9 proses produksi

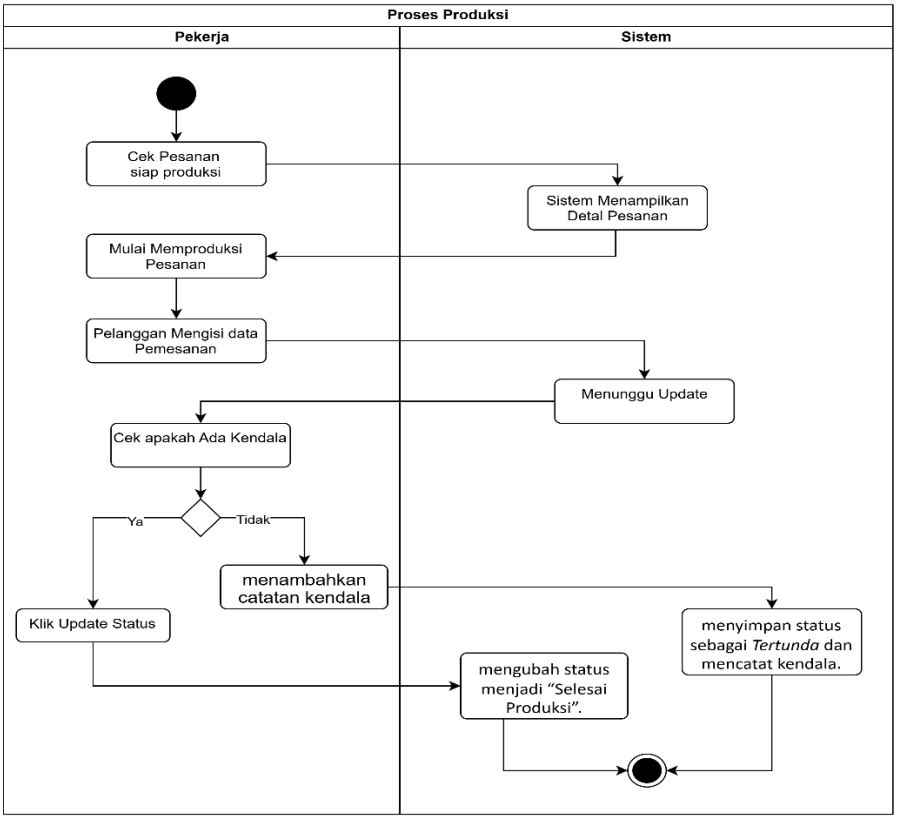

Gambar 3.4.9.9 proses produksi

3.4.10 lihat laporan

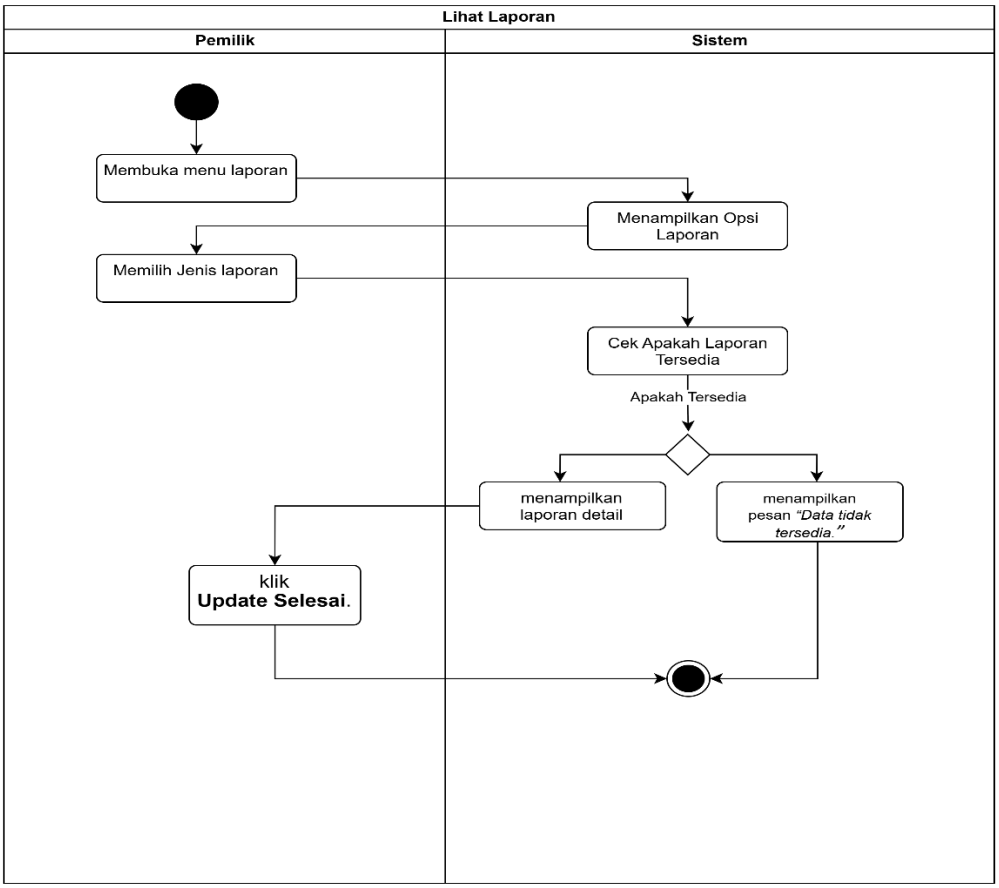

Gambar 3.4.10.10 lihat laporan

3.5 Sequence Diagram

3.5.2 Login

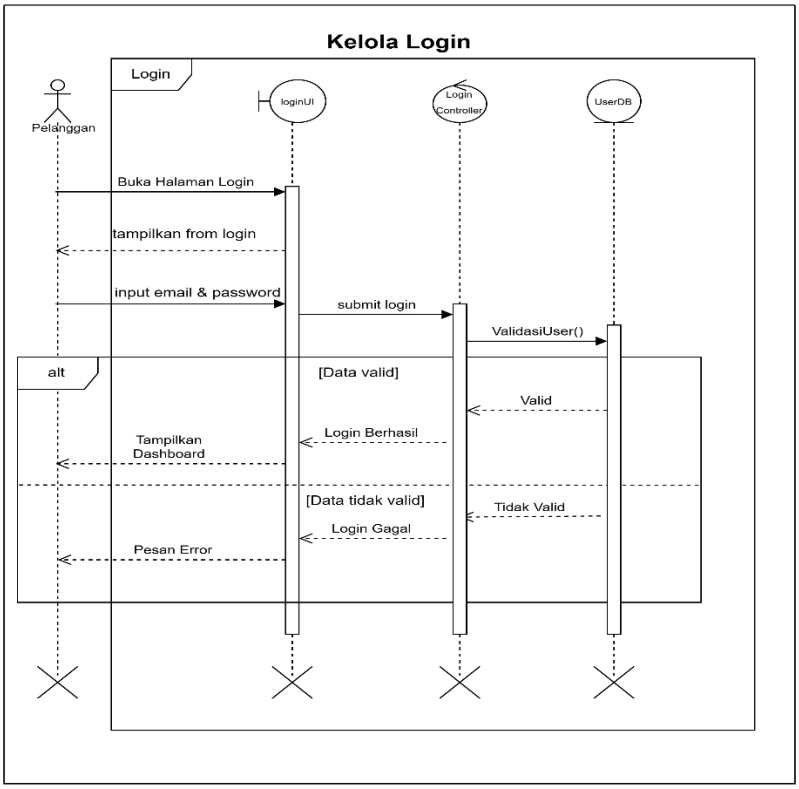

Gambar 3.5.1.1 Sequence diagram login

3.5.2. lihat produk & buat pesanan

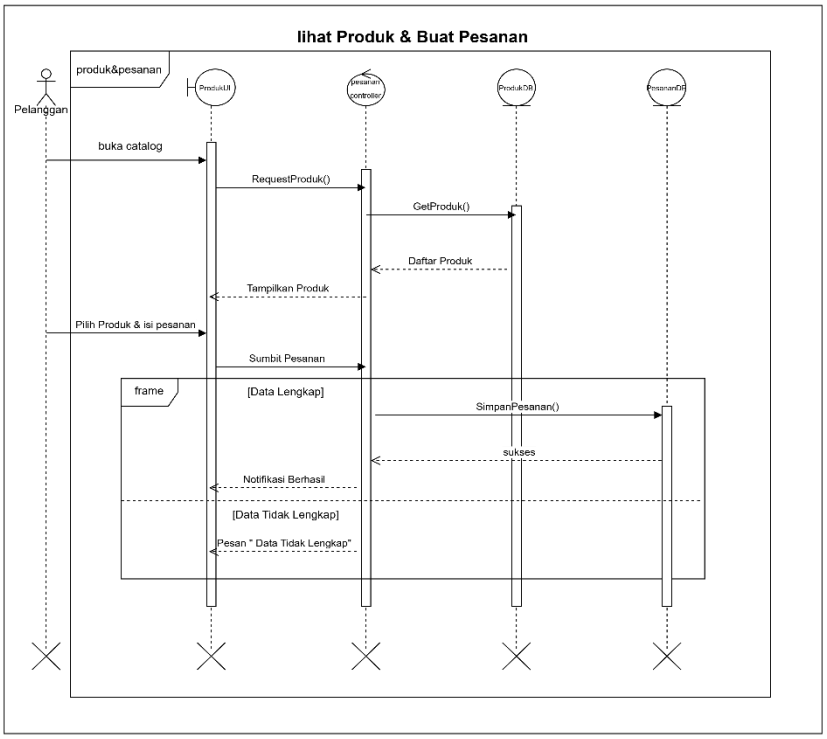

Gambar 3.5.2.2 lihat produk & buat pesanan

3.5.3 lihat status & setujui desain

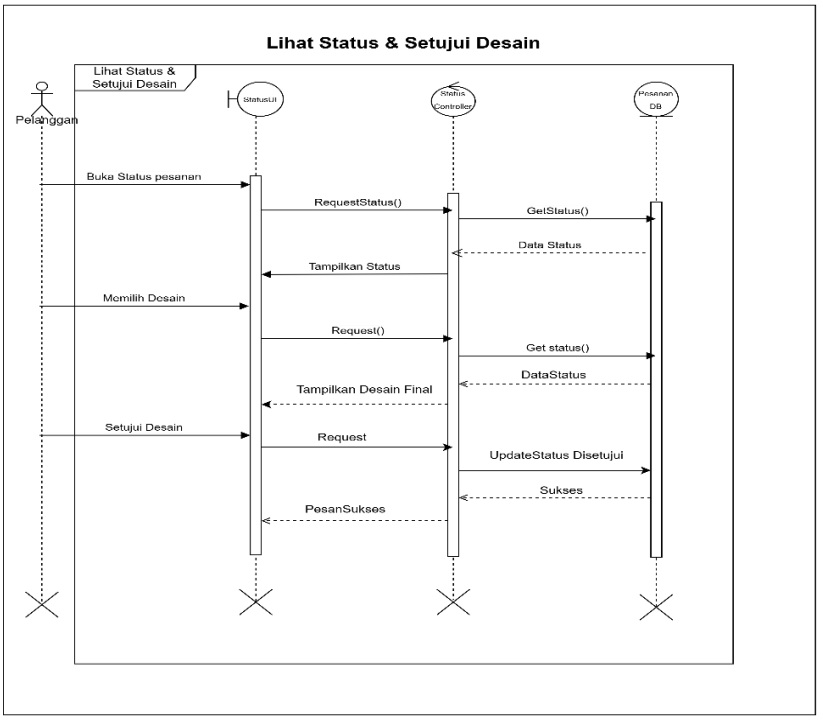

Gambar 3.5.3.3 lihat status & setujui desain

3.5.4 ajukan keluhan

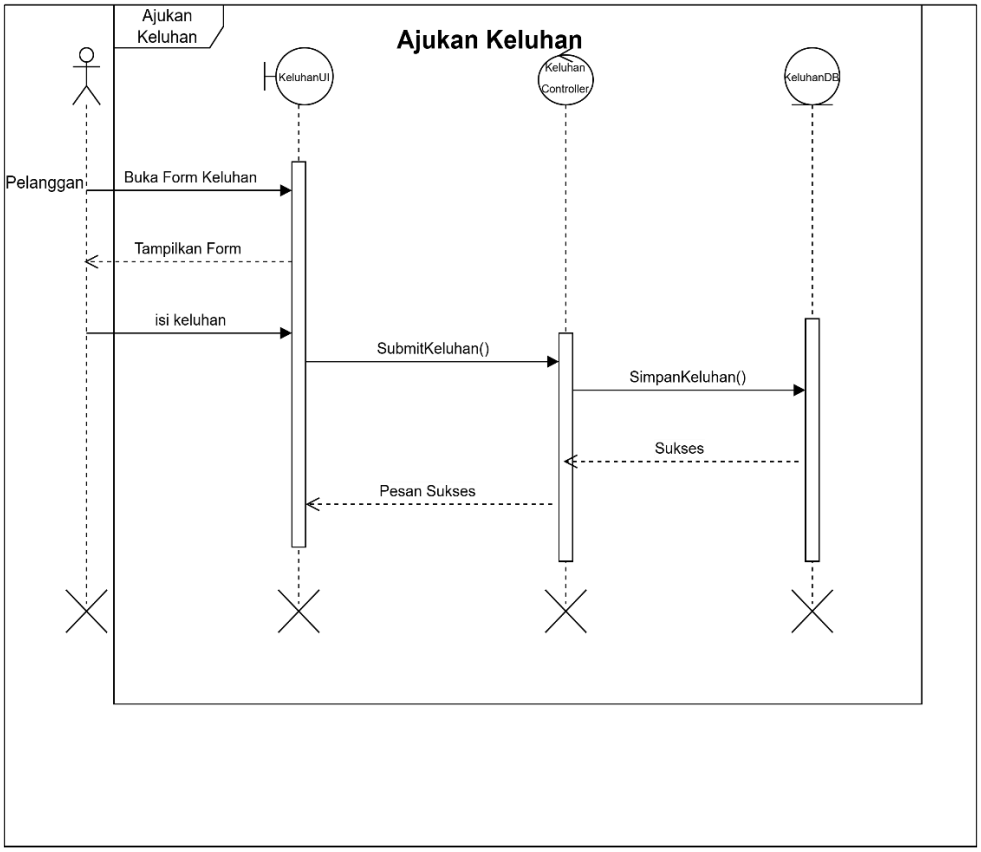

Gambar 3.5.4.4. ajukan keluhan

3.5.6 Kelola Pesanan (Admin)

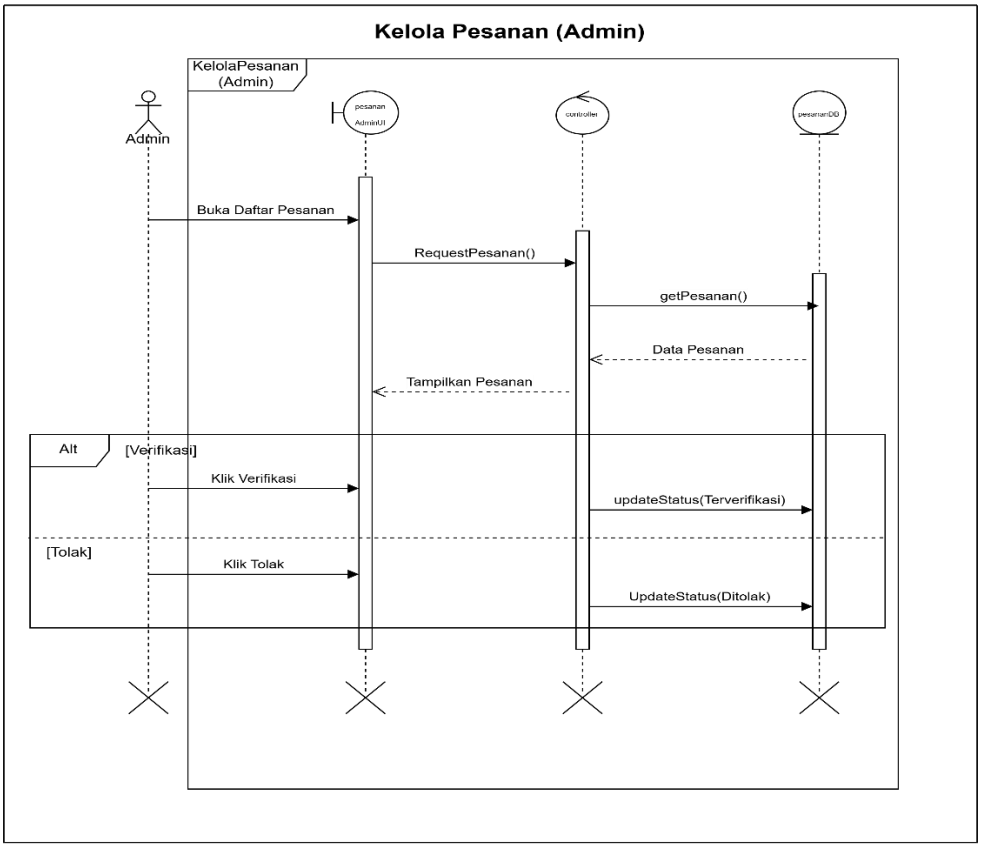

Gambar . Kelola Pesanan (Admin)

3.5.7 Kelola Pelanggan

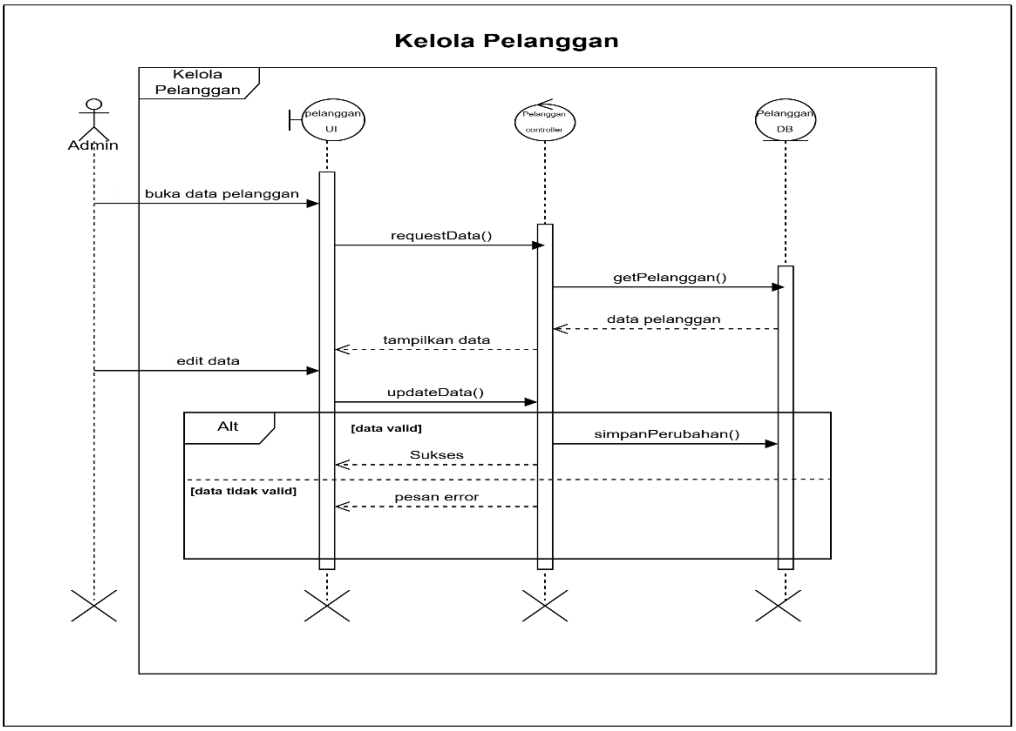

Gambar 3.5.7.7 Kelola Pelanggan

3.5.8 Kelola Keluhan

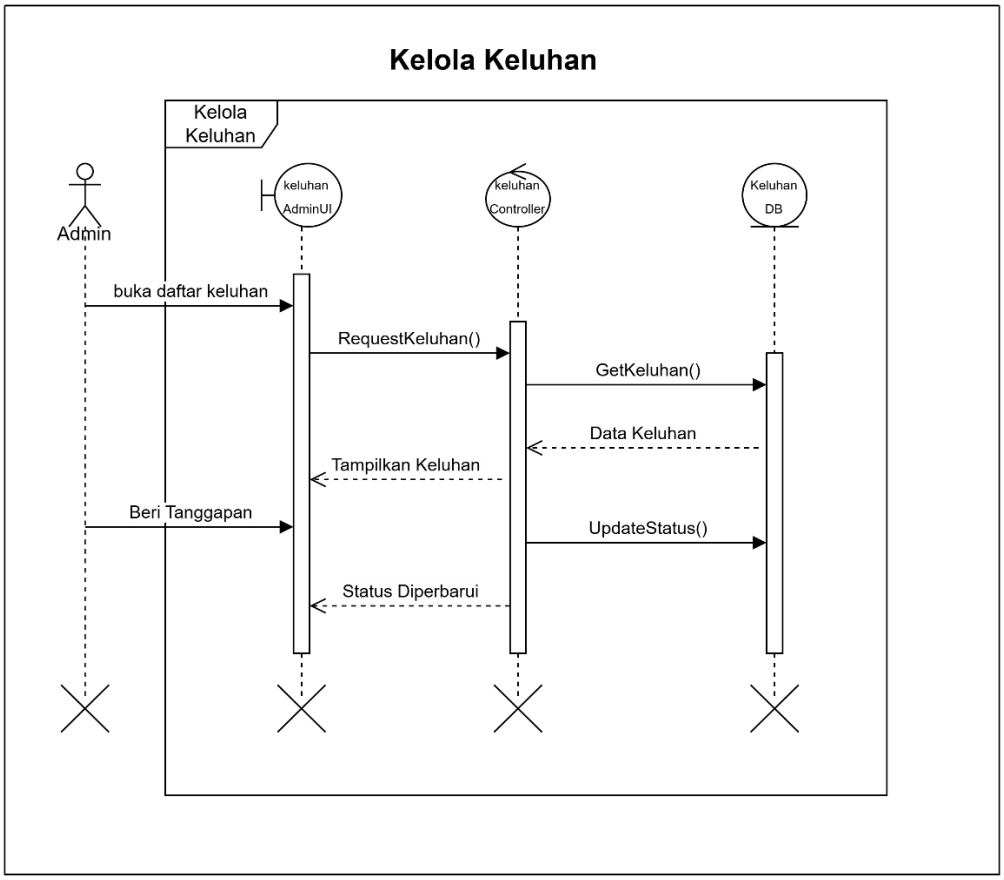

Gambar 3.5.8.8 Kelola Keluhan

3.5.9 Buat & Revisi Desain

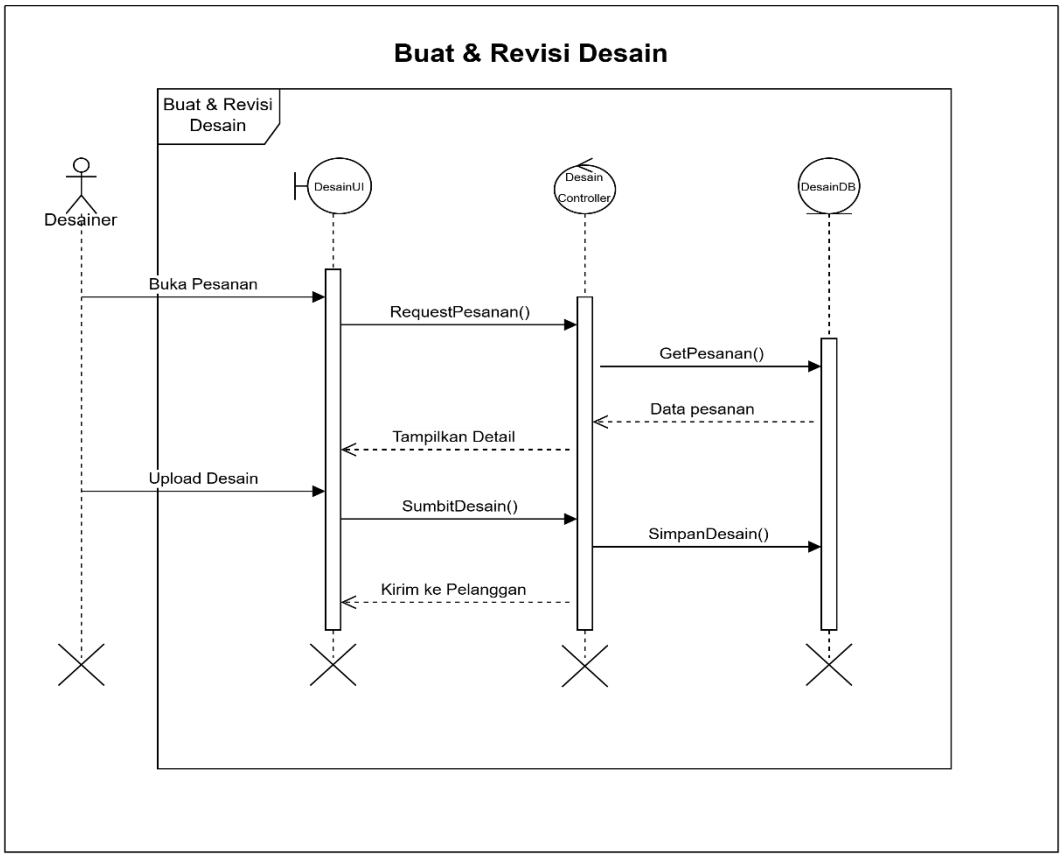

Gambar 3.5.9.9 Buat & Revisi Desain

3.5.10 Proses Produksi

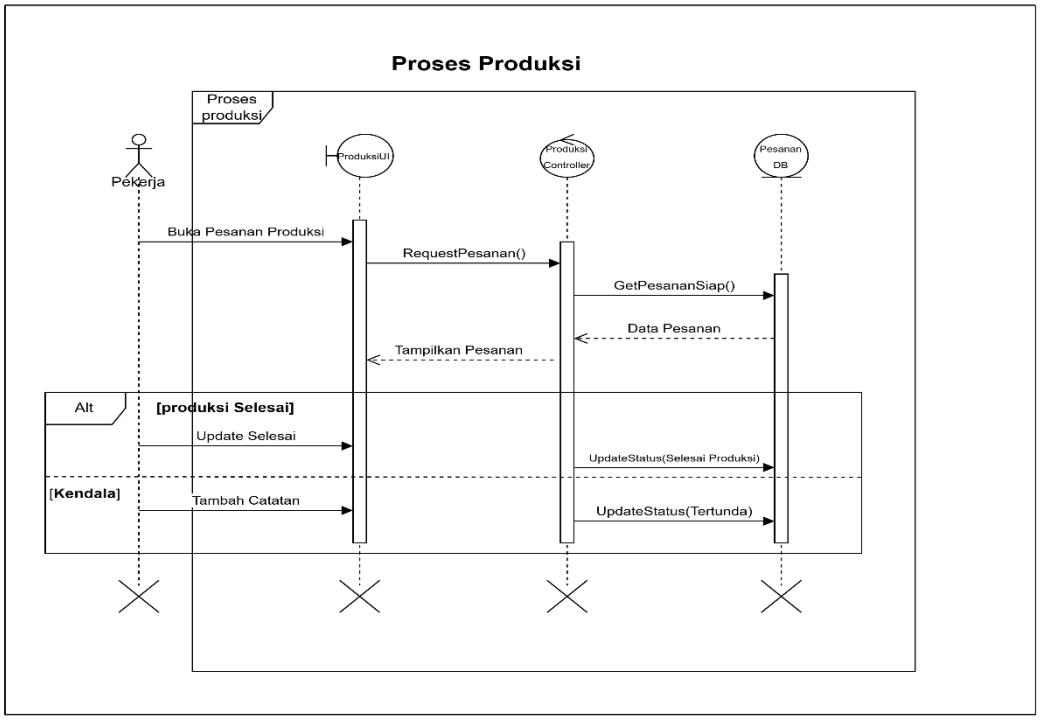

Gambar 3.5.10.10 Proses Produksi

3.6 ERD

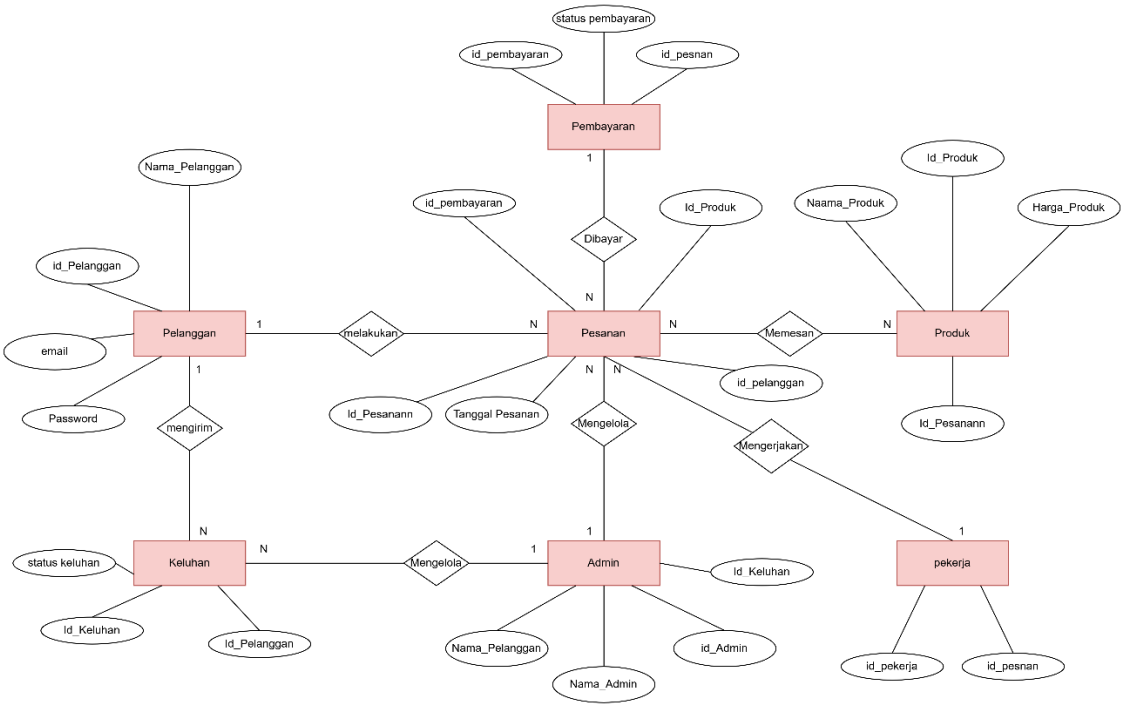

Gambar 3.6.1 ERD

3.7 Class Diagram

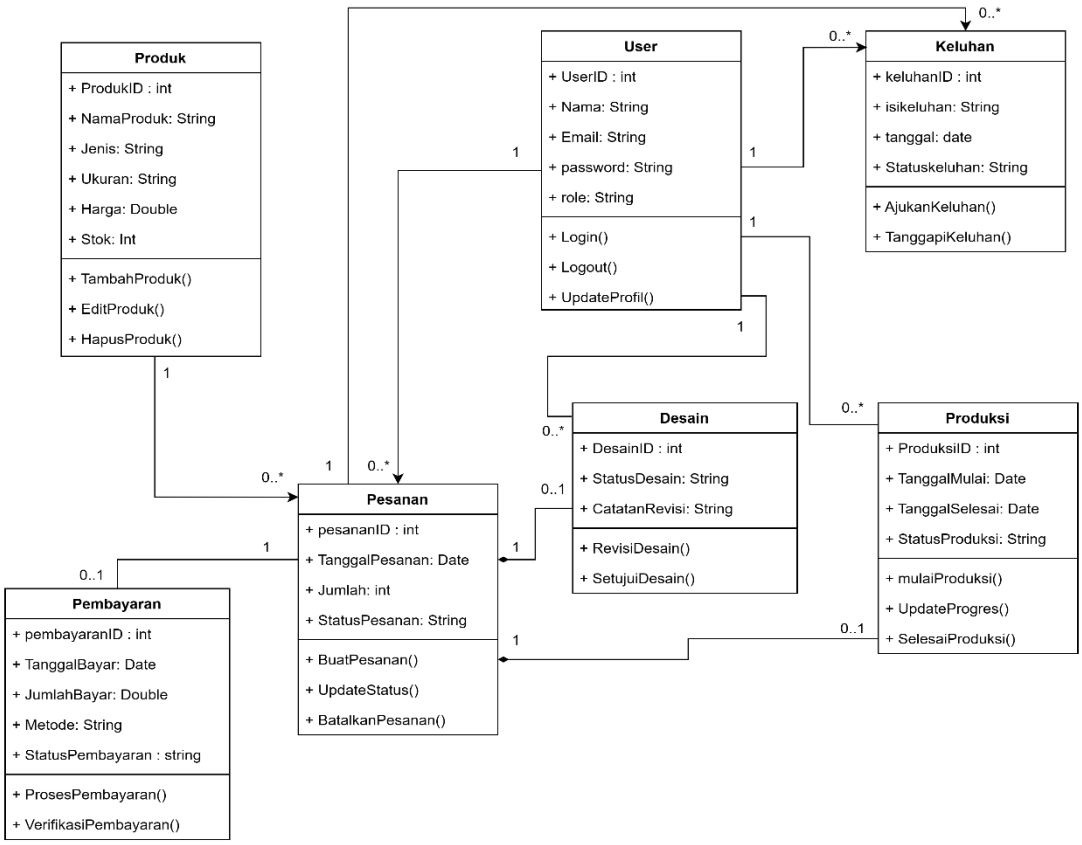

Gambar 3.7.1. Class diagram

1.1. LKT

1. Login

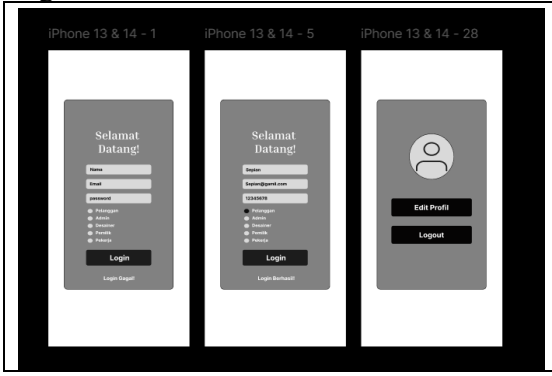

Di sini ada halaman login dimana ini dapat di jalankan dari semua Aktor.

Di page pertama, data login belum belum ter isi sehingga ketika ingin login, muncul notif “login gagal”. Di page ke dua itu data nya sudah di isi sehingga ketika kita ingin login, akan menampilkan pesan “Login berhasil!”

Gambar 20. Login

2. Lihat Produk & Buat pesanan (Pelanggan)

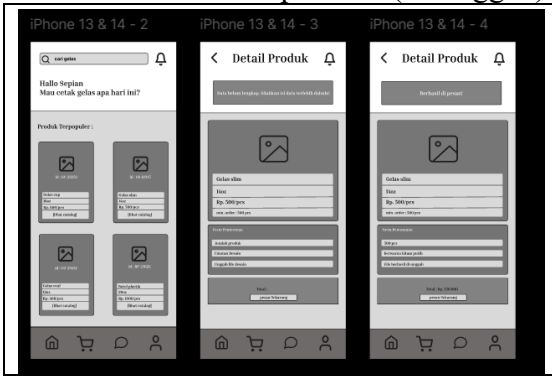

Pelanggan dapat melihat daftar produk yang tersedia dan memilih produk yang diinginkan. Pelanggan kemudian melihat detail produk, mengisi data pesanan, dan melakukan pemesanan. Setelah pesanan dibuat, sistem menampilkan notifikasi bahwa pesanan berhasil.

Gambar 21. LKT Lihat Produk & buat Pesanan

3. Lihat Status & Setujui Desain (Pelanggan)

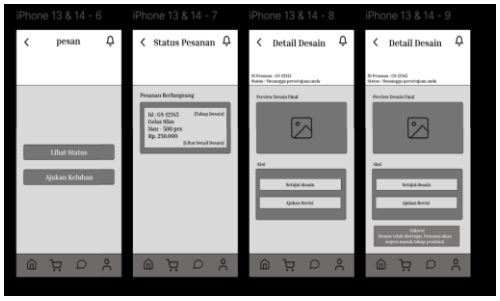	Pelanggan dapat melihat status pesanan yang sedang diproses. Pelanggan dapat melihat detail desain yang dibuat, kemudian menyetujui desain atau mengajukan revisi. Sistem akan memperbarui status pesanan sesuai dengan tindakan pelanggan.

Gambar 22. LKT Lihat Status & Setujui Desain (Pelanggan)

4. Ajukan Keluhan (Pelanggan)

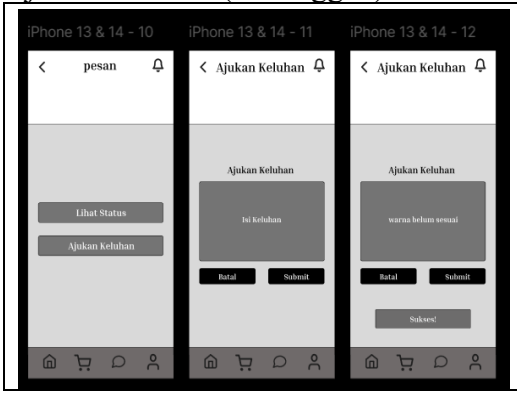	Pelanggan dapat mengajukan keluhan terkait pesanan yang dibuat. Pelanggan mengisi keluhan dan mengirimkannya ke sistem. Setelah keluhan berhasil dikirim, sistem menampilkan notifikasi berhasil.

Gambar 23. LKT Ajukan Keluhan (Pelanggan)

5. Kelola Pelanggan (Admin)

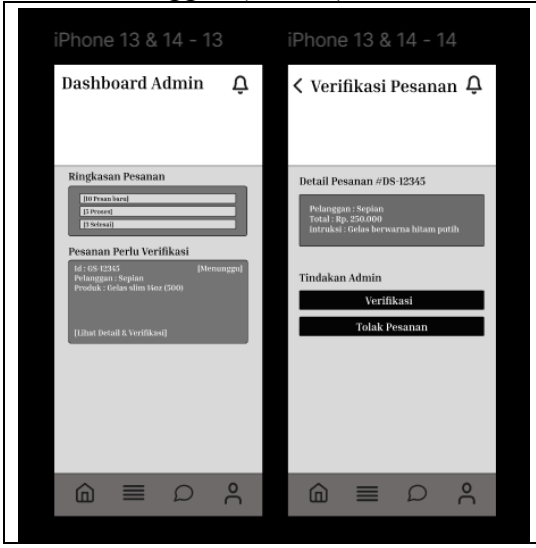

Admin dapat melihat data dan daftar pesanan pelanggan melalui dashboard. Admin memverifikasi detail pesanan yang masuk serta dapat menyetujui atau menolak pesanan. Sistem akan memperbarui status pesanan sesuai keputusan admin.

Gambar 24. LKT Kelola Pelanggan (Admin)

6. Kelola Keluhan (Admin)

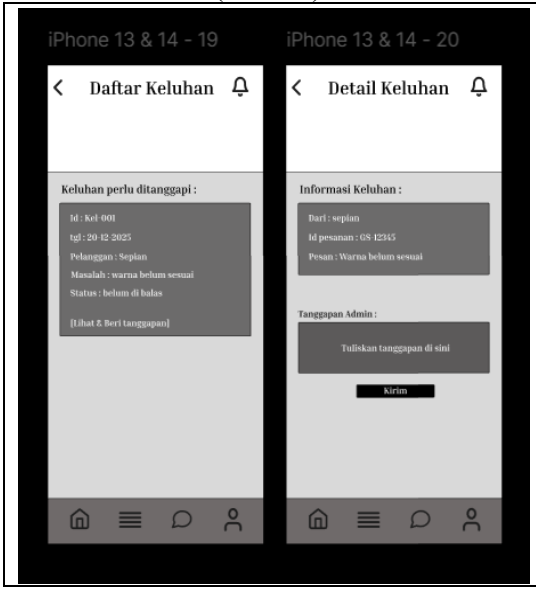

Admin dapat melihat daftar keluhan yang masuk dari pelanggan. Admin memilih keluhan, melihat detail keluhan, dan memberikan tanggapan. Sistem akan menyimpan tanggapan admin dan memperbarui status keluhan.

Gambar 25. LKT Kelola Keluhan (Admin)

7. Verifikasi Pesanan (Admin)

Admin dapat melihat daftar pesanan yang menunggu verifikasi. Admin melihat detail pesanan, kemudian memverifikasi atau menolak pesanan. Sistem akan memperbarui status pesanan sesuai tindakan admin.

Gambar 26. LKT Verifikasi Pesanan (Admin)

8. Buat & Revisi Desain (Desainer)

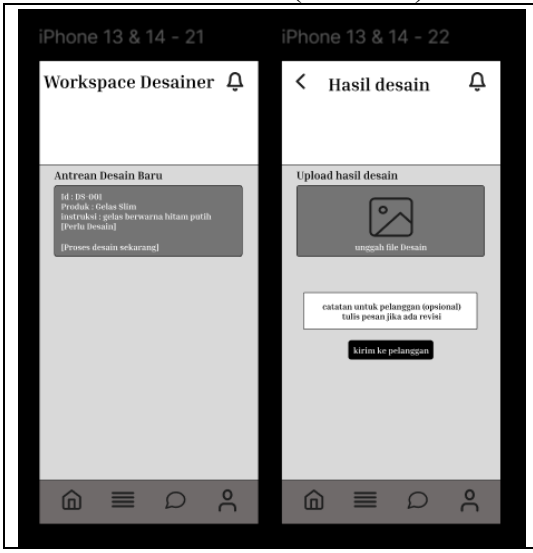

Desainer dapat melihat daftar pesanan desain yang masuk. Desainer membuat atau merevisi desain sesuai pesanan, lalu mengunggah hasil desain. Sistem akan mengirimkan hasil desain kepada pelanggan untuk ditinjau.

Gambar 27. LKT Buat & Revisi Desain (Desainer)

9. Proses Produksi (Pekerja)

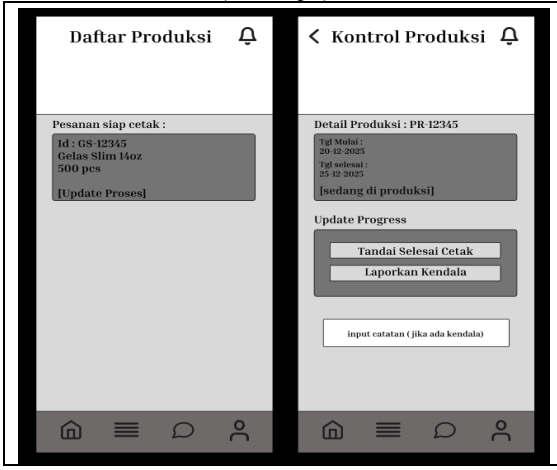

Halaman ini digunakan oleh pekerja untuk melihat daftar pesanan yang harus diproduksi. Pekerja dapat membuka detail pesanan, memperbarui status progres produksi, menandai pekerjaan selesai cetak, serta melaporkan kendala yang terjadi selama proses produksi.

Gambar 28. LKT Proses Produksi (Pekerja)

10. Lihat Laporan (Pemilik)

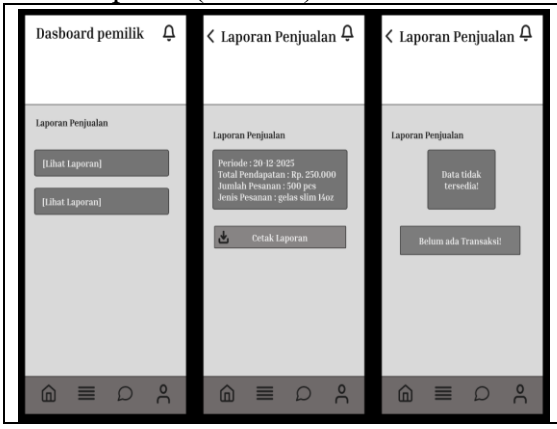

Halaman ini digunakan oleh pemilik untuk melihat laporan penjualan. Pemilik dapat memilih periode laporan, melihat ringkasan data penjualan, dan mencetak laporan sebagai bahan evaluasi dan pengambilan keputusan.

Gambar 29. LKT Lihat Laporan (Pemilik)

Link Figma :
https://www.figma.com/design/UBWz6X9B5UzNDwiHHqjAfK/Untitled?node-id=0-1&t=g6bzItQ7QX8mfJLe-1